

Cámara Arbitral de la Bolsa de Cereales

Estadísticas de Trigo Pan - NECOCHEA

PERIODO: 01/12/2005 AL 08/01/2006

	Peso Hectolítrico			%
	Muestras	Toneladas	Prom.Pond.	
Menor a 73.00	23	645	71,07	0,23
De 73.00 a 74.99	91	2.627	74,10	0,95
De 75.00 a 75.99	74	2.163	75,43	0,78
De 76.00 a 76.99	229	7.309	76,41	2,63
De 77.00 a 77.99	344	10.130	77,39	3,65
De 78.00 a 78.99	321	9.764	78,38	3,52
De 79.00 a 79.99	833	34.867	79,56	12,56
De 80.00 a 80.99	704	80.812	80,63	29,10
De 81.00 a 83.00	1.178	94.585	81,63	34,06
Mayor a 83.00	824	34.790	83,84	12,53
TOTAL	4.621	277.692	80,81	

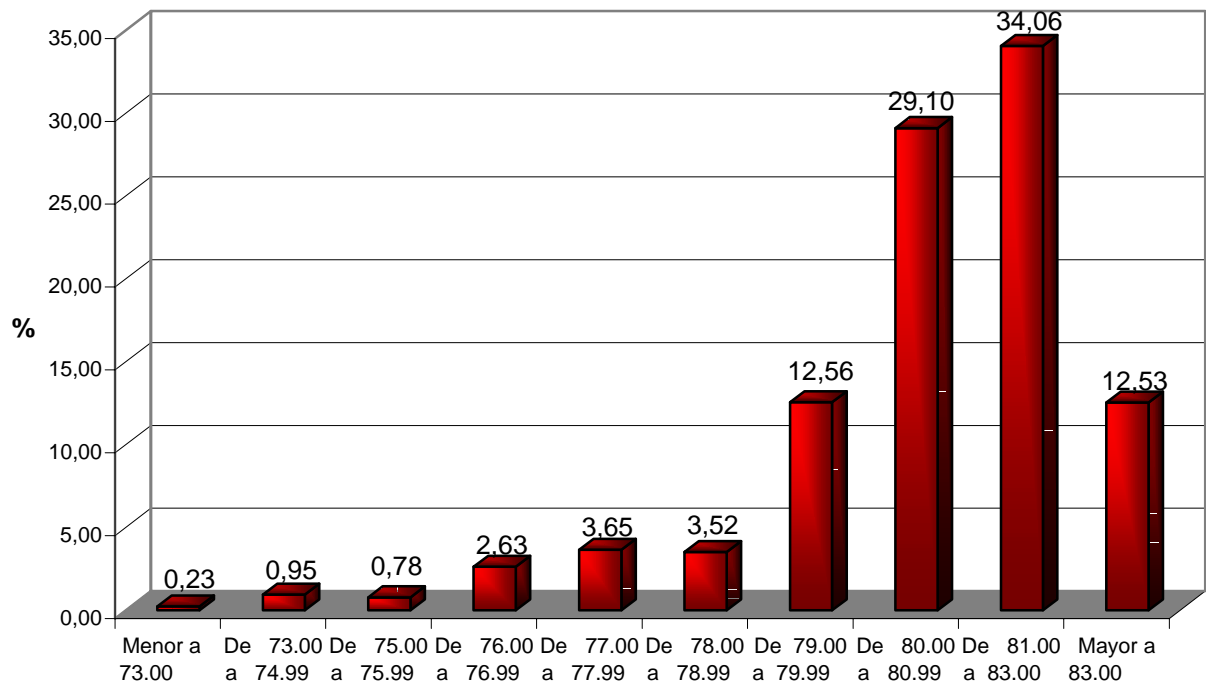

Grado

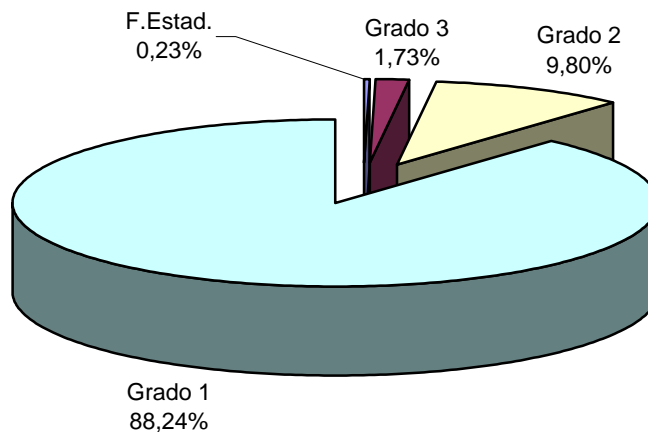

Cámara Arbitral de la Bolsa de Cereales

Estadísticas de Trigo Pan - NECOCHEA

PERIODO: 01/12/2005 AL 08/01/2006

	Proteínas			%
	Muestras	Toneladas	Prom.Pond.	
Menor de 8.0	49	1.460	7,63	0,53
De 8.0 a 8.9	392	12.279	8,54	4,42
De 9.0 a 9.9	1.213	36.911	9,58	13,29
De 10.0 a 10.9	1.705	167.706	10,54	60,39
De 11.0 a 11.9	824	43.938	11,40	15,82
De 12.0 a 12.9	384	13.833	12,30	4,98
De 13.0 a 14.0	46	1.330	13,38	0,48
Mayor de 14.0	8	236	14,24	0,09
TOTAL	4.621	277.692	10,55	

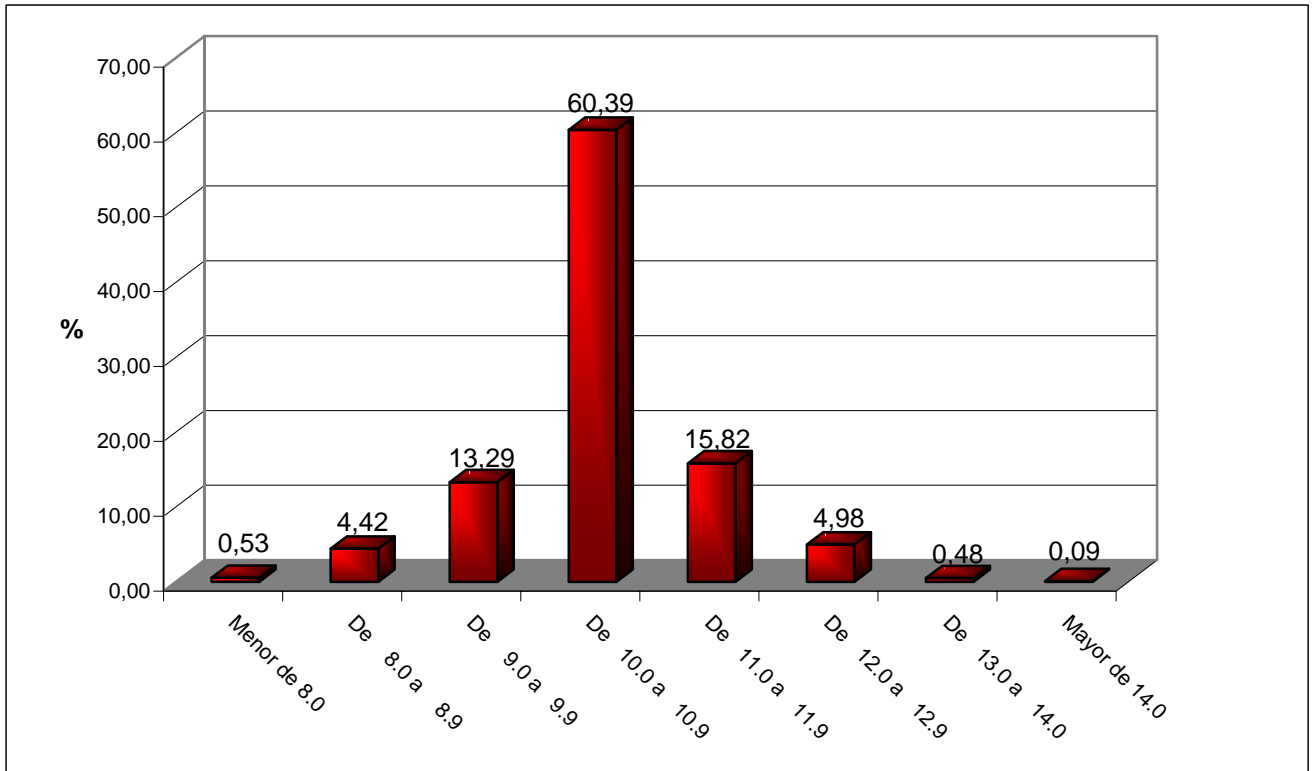

BONIFICACIONES Y REBAJAS

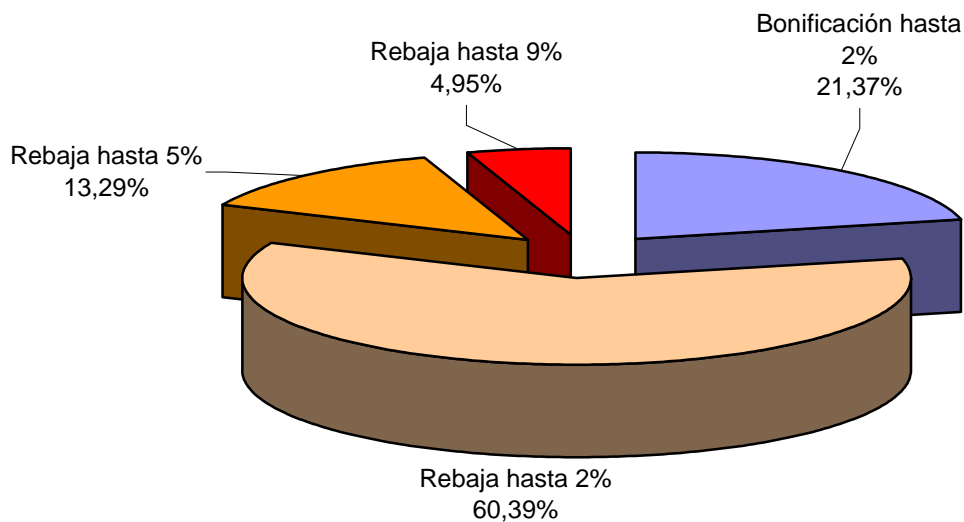

Cámara Arbitral de la Bolsa de Cereales

Estadísticas de Trigo Pan - NECOCHEA

PERIODO: 01/12/2005 AL 08/01/2006

Materias Extrañas				
	Muestras	Toneladas	Prom.Pond.	%
Menor a 0.20	2.518	94.765	0,10	34,13
De 0.20 a 0.39	1.135	94.714	0,28	34,11
De 0.40 a 0.59	489	67.823	0,47	24,42
De 0.60 a 0.99	305	14.869	0,72	5,35
De 1.00 a 1.49	99	3.269	1,24	1,18
De 1.50 a 1.99	32	981	1,69	0,35
De 2.00 a 2.24	8	242	2,08	0,09
De 2.25 a 2.99	26	760	2,63	0,27
De 3.00 a 5.00	6	177	3,54	0,06
Mayor a 5.00	3	92	5,73	0,03
TOTAL	4.621	277.692	0,31	

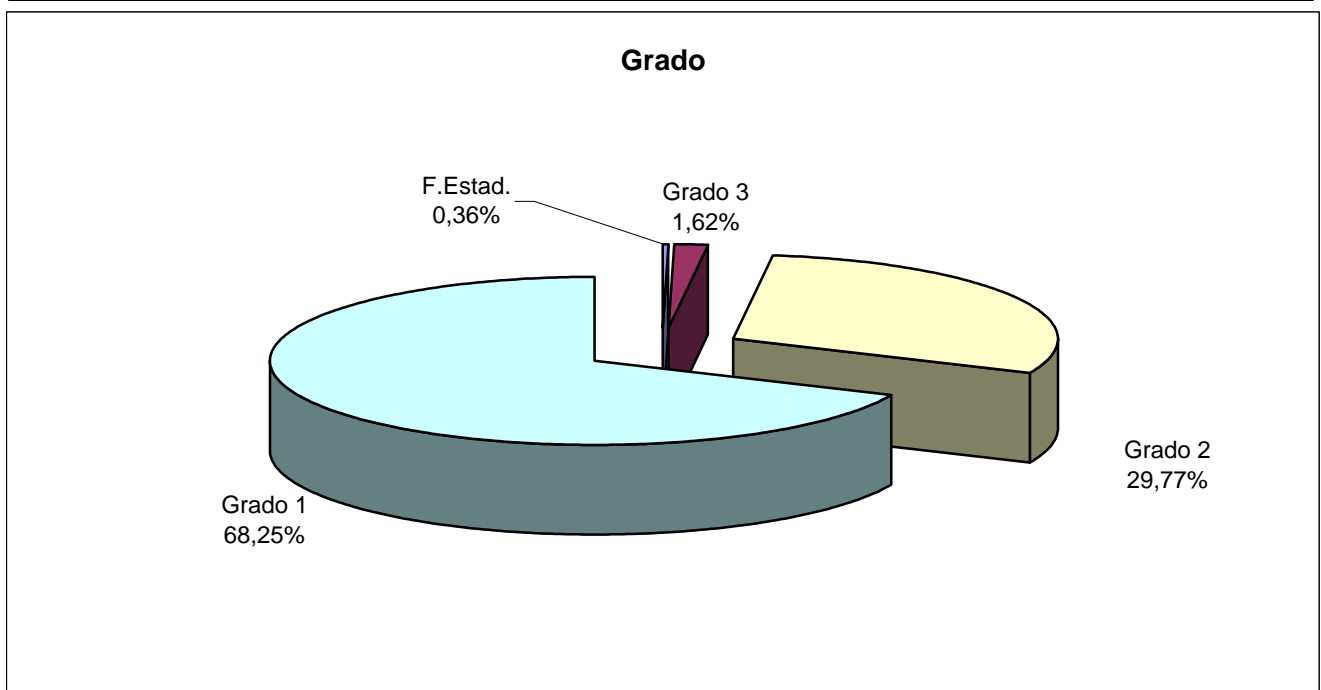
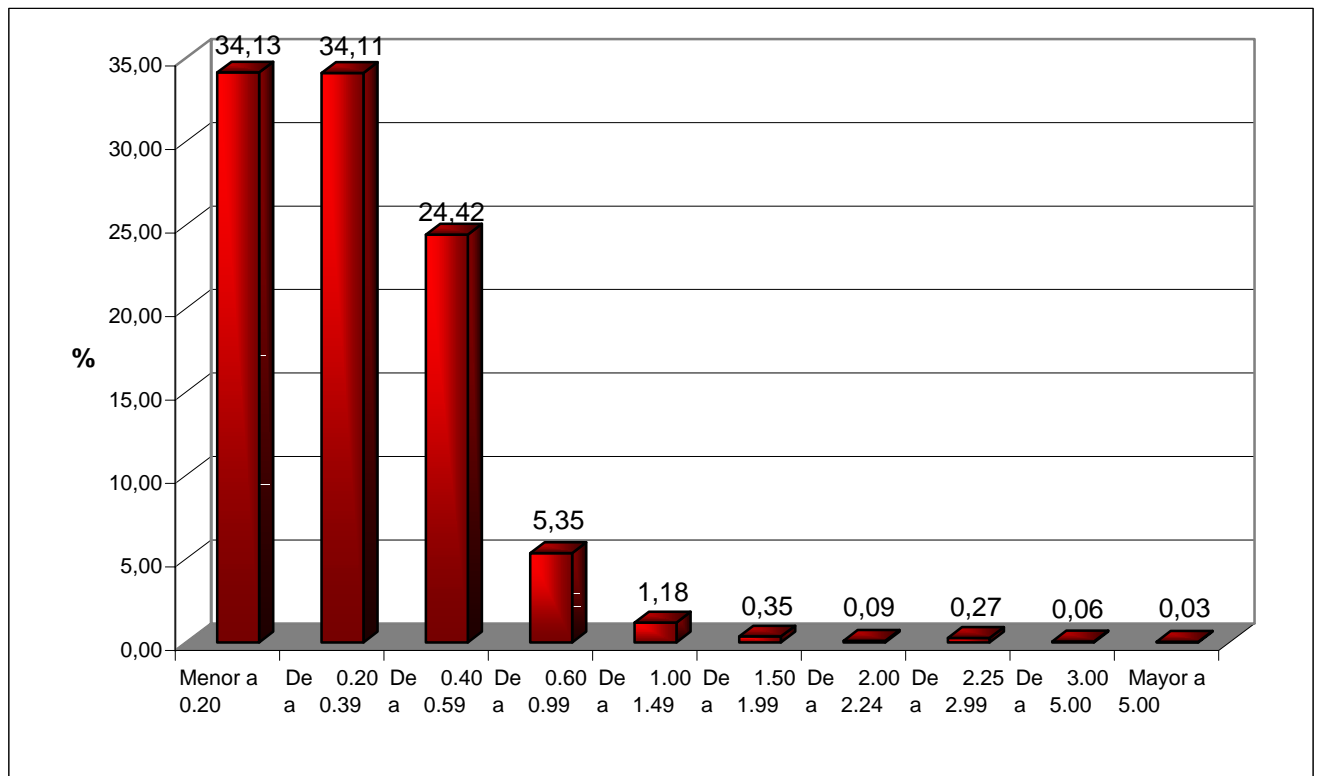

Cámara Arbitral de la Bolsa de Cereales

Estadísticas de Trigo Pan - NECOCHEA

PERIODO: 01/12/2005 AL 08/01/2006

Granos Quebrados				
	Muestras	Toneladas	Prom.Pond.	%
Hasta 0.80	3.728	216.144	0,52	77,84
De 0.81 a 1.24	653	54.267	0,92	19,54
De 1.25 a 1.79	199	6.087	1,47	2,19
De 1.80 a 2.49	23	677	2,07	0,24
De 2.50 a 2.99	6	162	2,69	0,06
De 3.00 a 3.49	6	177	3,15	0,06
De 3.50 a 4.99	3	89	3,86	0,03
De 5.00 a 7.00	3	89	6,17	0,03
Mayor a 7.00	0	0	0,00	0,00
TOTAL	4.621	277.692	0,63	

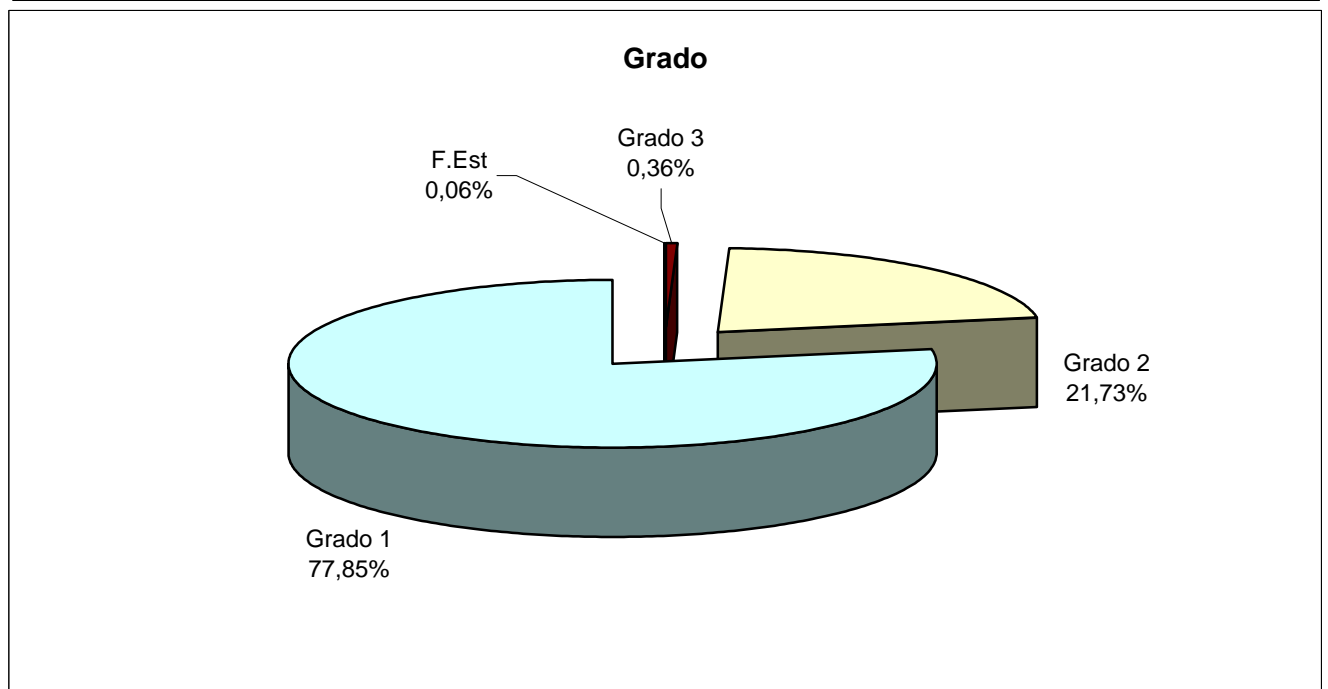
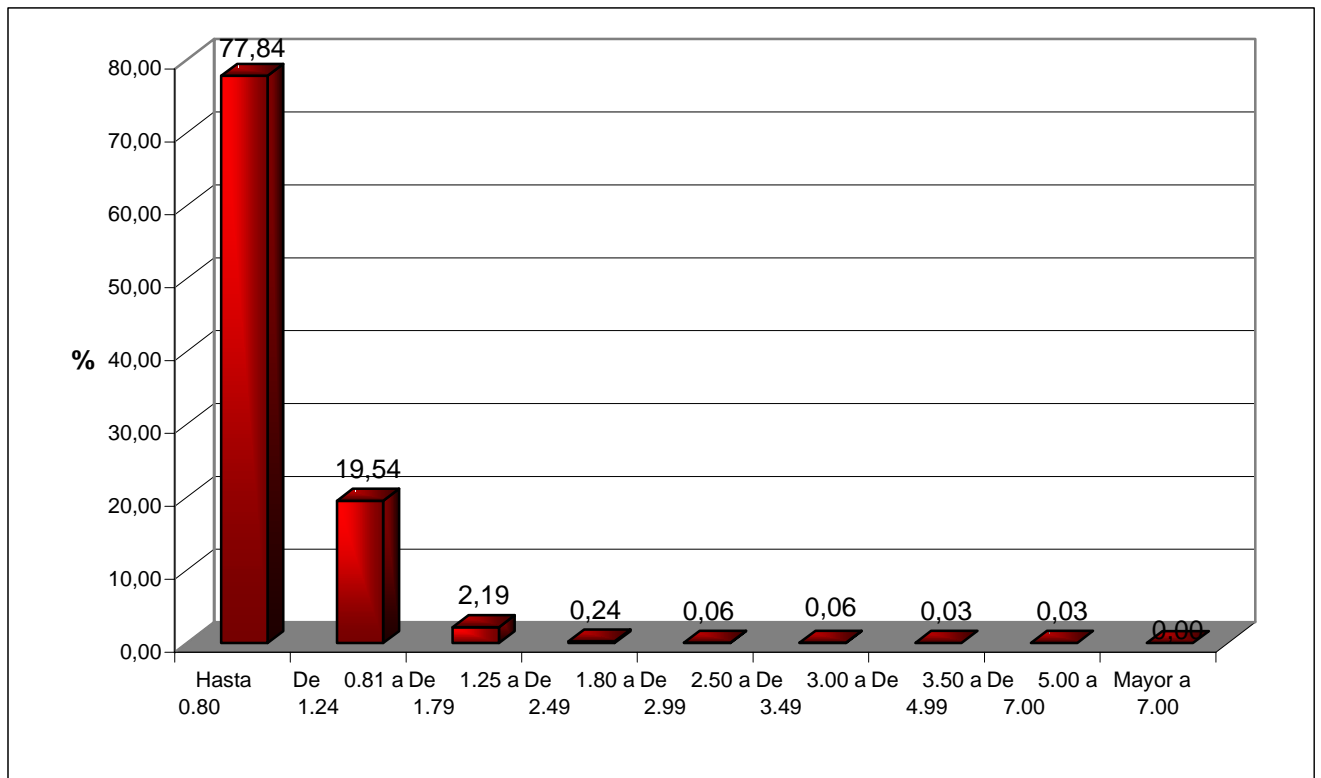

Cámara Arbitral de la Bolsa de Cereales

Estadísticas de Trigo Pan - NECOCHEA

PERIODO: 01/12/2005 AL 08/01/2006

	Total Dañados			
	Muestras	Toneladas	Prom.Pond.	%
Menor a 0.50	2.916	101.644	0,21	36,60
De 0.50 a 0.99	1.102	135.876	0,78	48,93
De 1.00 a 1.49	374	25.330	1,21	9,12
De 1.50 a 1.99	119	11.626	1,58	4,19
De 2.00 a 2.49	47	1.376	2,25	0,50
De 2.50 a 2.99	27	796	2,76	0,29
De 3.00 a 3.99	9	259	3,44	0,09
De 4.00 a 6.00	10	289	4,54	0,10
Mayor a 6.00	17	497	13,16	0,18
TOTAL	4.621	277.692	0,68	

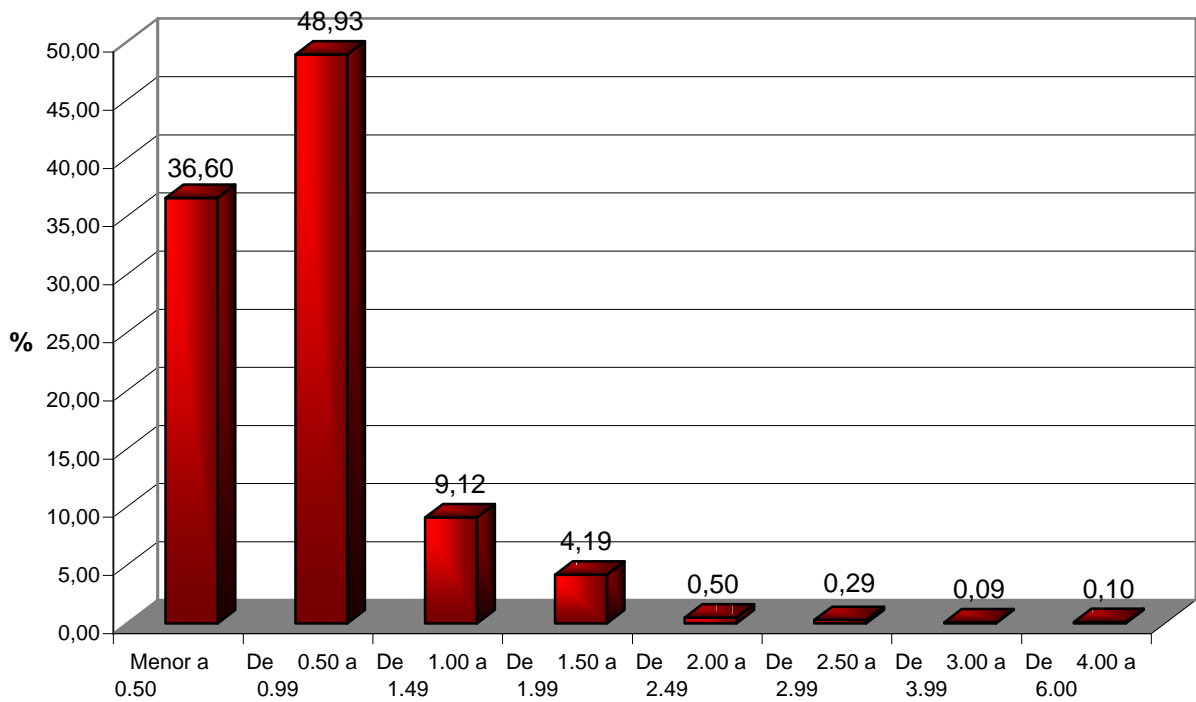

Grado

